

2019

BULDAN TİCARET ODASI
MALİ RAPORU

[AYHAN EMİRDAĞ]
01/01/2020



GELİRLER

2018 yılına göre 2019 yılı kayıt ücretlerinin aynı olduğu gözlemlenmiştir. Nedeni ise kaydiye ücretlerinin Meclis ve Yönetimce aynı bırakılmasıdır.

Yapılan Hizmetler karşılığında alınan ücretler konusunda aynı kaldığı görülmüştür. buda oda işlemlerinin aynı seyrettiğini göstermektedir.

Belge bedellerinin 2018 yılına göre azaldığı görülmektedir. Neden olarak çoğu belgelerden ücret alınmadığı görülmüştür.

İştiraklerden 2019 yılında herhangi bir gelir olmadığı görülmektedir.

Faiz gelirlerindeki %10 gibi bir artış görülmektedir. Nefes kredisi oranının düşük olması artışın daha fazla olmasını engellemiştir. Ayrıca faiz gelirlerinden alınan Gelir vergisi devam etmektedir.

Kira gelirlerinde artış görülmektedir. Son yılında alınan dükkandan kaynaklanmaktadır.

GİDERLER

2019 yılına göre memur ücret ve giderlerinde devletin verdiği oranlarda zam yapıldığından artış göstermiştir.

Dışardan sağlanan fayda ve hizmetlerde %40 gibi bir azalma görülmektedir. Kısıtlamaya gidilmesi sebep olarak görülmüştür.

Genel giderlerde 2018 yılına göre %25 gibi bir artış görülmüştür.

Vergi resim ve harçlarda 2019 yılına göre artış görülmüştür. Nedeni 2018 yılında aylık vergi bildirimindeki damga vergi ödemesi yüzünden artış olmuştur.

BÜTÇELER VE GERÇEKLEŞME ORANLARI

YILLAR	GELİR BÜTÇESİ	GERÇEKLEŞEN	GERÇ.%	GİDER BÜTÇESİ	GERÇEKLEŞEN	GERÇ.%
2009	80.000,00	119.813,52	%149,77	80.000,00	92.669,21	%115,84
2010	95.000,00	64.408,13	%67,80	95.000,00	88.265,81	%92,91
2011	125.000,00	110.558,80	%88,45	125.000,00	98.648,31	%78,92
2012	125.000,00	117.051,54	%93,64	125.000,00	107.408,57	%85,93
2013	125.000,00	180.825,39	%144,66	125.000,00	143.957,91	%115,17
2014	150.000,00	144.452,26	%96,30	150.000,00	156.167,47	%104,11
2015	200.000,00	151.209,33	%0,75	200.000,00	158.559,62	%0,80
2016	200.000,00	214.739,07	%107,00	200.000,00	189.380,42	%0,95
2017	200,00,00	196,616,05	%75,80	200,000,00	176,552,33	%0,75
2018	250,00,00	256,180,60	%101,10	250,000,00	214,011,09	%92
2019	300,00,00	312,208,61	%105,61	300,00,00	278,138,83	%94

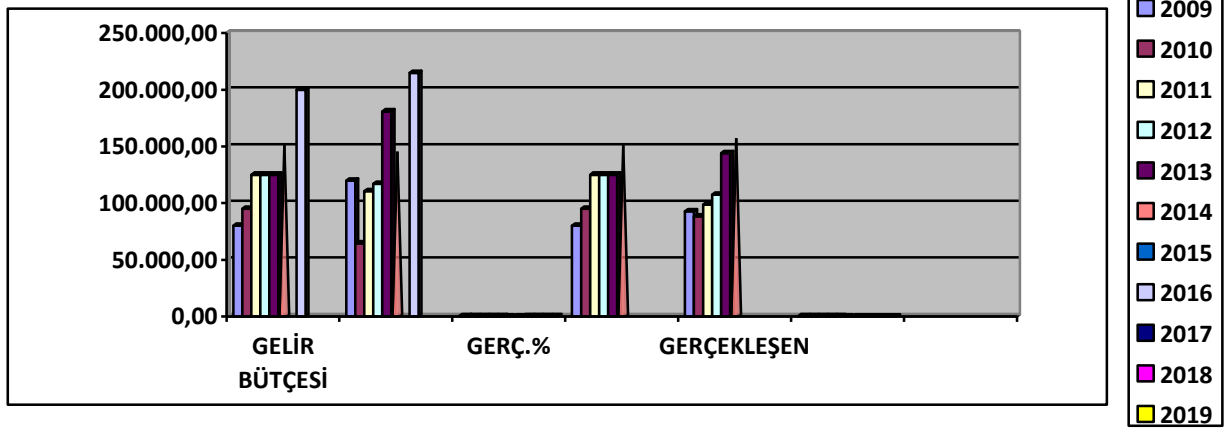

KALEMLER/YILLAR	2016	2015	2014	2013	2012	2011	2010	2009
GELİRLER TOPLAMI	214739,07	151209,33	144.452,26	180.825,39	117.051,54	110.558,80	64.408,13	119.813,52
GİDERLER TOPLAMI	189380,42	158559,62	156.167,47	143.957,91	107.408,57	98.648,31	88.265,81	92.669,21
DÖNEM NET KÂRI	25.358,65	-7.350,29	-11.715,21	36.867,48	9.642,97	11.910,49	-23.857,68	27.144,31

YILLARA GÖRE KARŞILAŞTIRMALI GELİR-GİDER TABLOSU

■ KALEMLER/YILLAR ■ GELİRLER TOPLAMI ■ GİDERLER TOPLAMI ■ DÖNEM NET KÂRI

Year	KALEMLER/YILLAR	GELİRLER TOPLAMI	GİDERLER TOPLAMI	DÖNEM NET KÂRI
2016	214739,07	214739,07	189380,42	25.358,65
2015	151209,33	151209,33	158559,62	-7.350,29
2014	144452,26	144452,26	156167,47	-11.715,21
2013	180825,39	180825,39	143957,91	36.867,48
2012	117051,54	117051,54	107408,57	9.642,97
2011	110558,80	110558,80	98648,31	11.910,49

KALEMLER-YILLAR	2017	2018	2019
GELİRLER YOPLAMI	196,616,05	256,180,60	312,208,61
GİDERLER TOPLAMI	176,552,33	214,011,09	278,138,83
DÖNEM KARI	20.063,72	42,169,51	34.069,78