

2022

BULDAN TİCARET ODASI
MALİ RAPORU

[AYHAN EMİRDAĞ]

20/01/2023



GELİRLER

2021 yılına göre 2022 yılı kayıt ücretlerinin %10 olduğu gözlemlenmiştir. Nedeni ise kayıt ücretlerinin Geçen seneye göre daha fazla üye kaydı yapılmış olmasıdır.

Yapılan Hizmetler karşılığında alınan ücretler 2021 yılına göre 2022 de %50 artmıştır.

Belge bedellerinin 2022 yılına göre azaldığı görülmektedir. Neden olarak çoğu belgelerden ücret alınmadığı görülmüştür.

İştiraklerden 2022 yılında herhangi bir gelir olmadığı görülmektedir.

Faiz gelirlerindeki %100 gibi bir artış görülmektedir. Ayrıca faiz gelirlerinden alınan Gelir vergisi devam etmektedir.

Kira gelirlerinde artış görülmektedir.

GİDERLER

2022 yılına göre memur ücret ve giderlerinde devletin verdiği oranlarda zam yapıldığından artış göstermiştir

Dışardan sağlanan fayda ve hizmetlerde %25 gibi bir azalma görülmektedir. Kısıtlamaya gidilmesi sebep olarak görülmüştür.

Genel giderlerde 2021 yılına göre %80 gibi bir ARTIŞ görülmüştür. Pandemi sürecinde Ekonomik etkilerden bütçeye zarar gelmemesi bazı masrafların Gelir-Gider dengesi gözetilerek ihtiyatlardan karşılanması kararı verilmiştir.

Vergi resim ve harçlarda 2022 yılına göre artış görülmüştür. Nedeni 2022 yılında aylık vergi bildirimindeki damga vergi ödemesi yüzünden artış olmuştur.

BÜTÇELER VE GERÇEKLEŞME ORANLARI

YILLAR	GELİR BÜTÇESİ	GERÇEKLEŞEN	GERÇ.%	GİDER BÜTÇESİ	GERÇEKLEŞEN	GERÇ.%
2009	80.000,00	119.813,52	%149,77	80.000,00	92.669,21	%115,84
2010	95.000,00	64.408,13	%67,80	95.000,00	88.265,81	%92,91
2011	125.000,00	110.558,80	%88,45	125.000,00	98.648,31	%78,92
2012	125.000,00	117.051,54	%93,64	125.000,00	107.408,57	%85,93
2013	125.000,00	180.825,39	%144,66	125.000,00	143.957,91	%115,17
2014	150.000,00	144.452,26	%96,30	150.000,00	156.167,47	%104,11
2015	200.000,00	151,209,33	%0,75	200.000,00	158,559,62	%0,80
2016	200.000,00	214.739,07	%107,00	200.000,00	189,380,42	%0,95
2017	200,00,00	196,616,05	%75,80	200.000,00	176,552,33	%0,75
2018	250,00,00	256,180,60	%101,10	250.000,00	214,011,09	%92
2019	300,00,00	312,208,61	%105,61	300,00,00	278,138,83	%94
2020	350,00,00	321,772,10	%93	350,00,00	167,229,98	%47,50
2021	350.00.00	510.824.80	%150	350.00.00	285.971.88	%150
2022	450,00.00	750,911,41	%170	450,00,00	387,087,471	%85

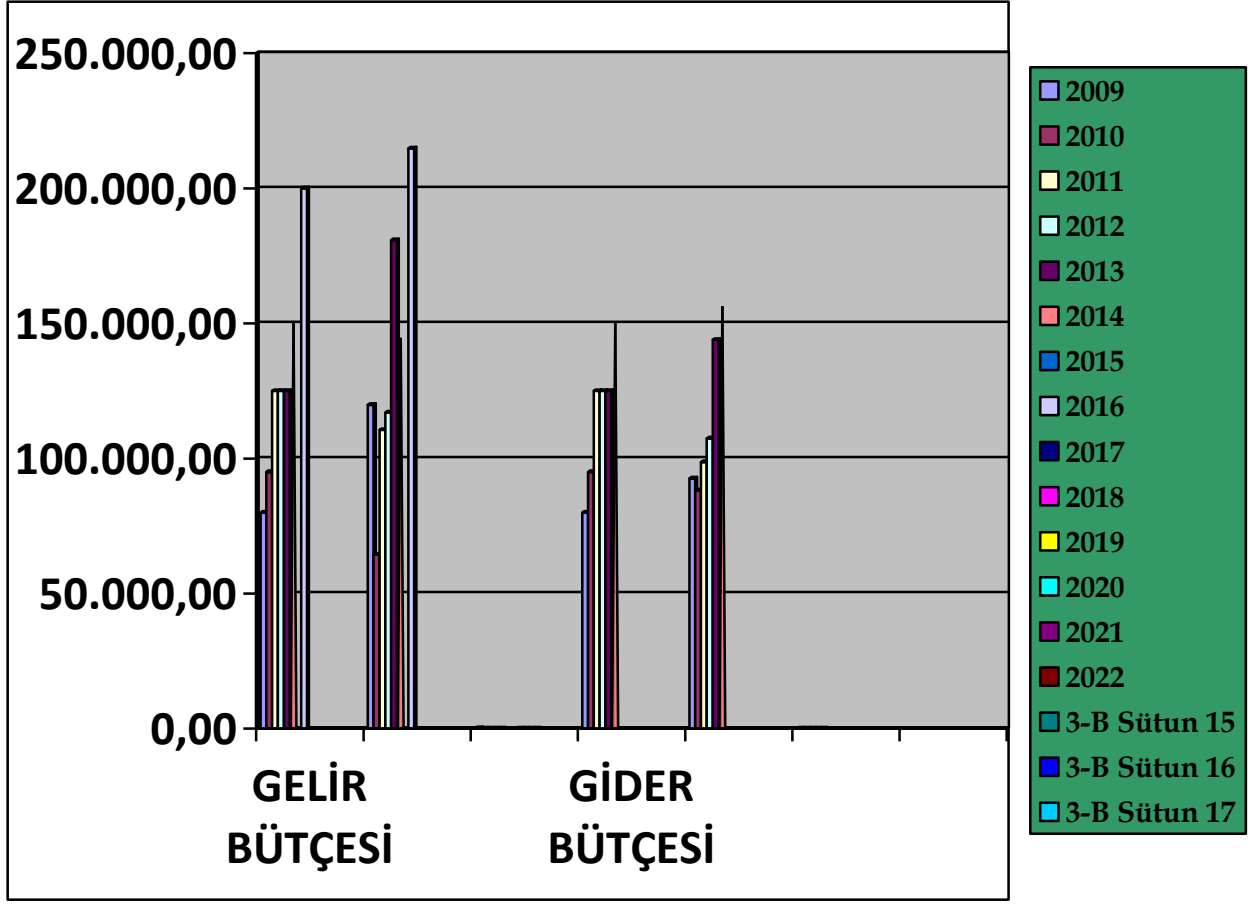

KALEMLER/YILLAR	2016	2015	2014	2013	2012	2011	2010	2009
GELİRLER TOPLAMI	214739,07	151209,33	144.452,26	180.825,39	117.051,54	110.558,80	64.408,13	119.813,52
GİDERLER TOPLAMI	189380,42	158559,62	156.167,47	143.957,91	107.408,57	98.648,31	88.265,81	92.669,21
DÖNEM NET KARI	25.358,65	-7.350,29	-11.715,21	36.867,48	9.642,97	11.910,49	-23.857,68	27.144,31

YILLARA GÖRE KARŞILAŞTIRMALI GELİR-GİDER TABLOSU

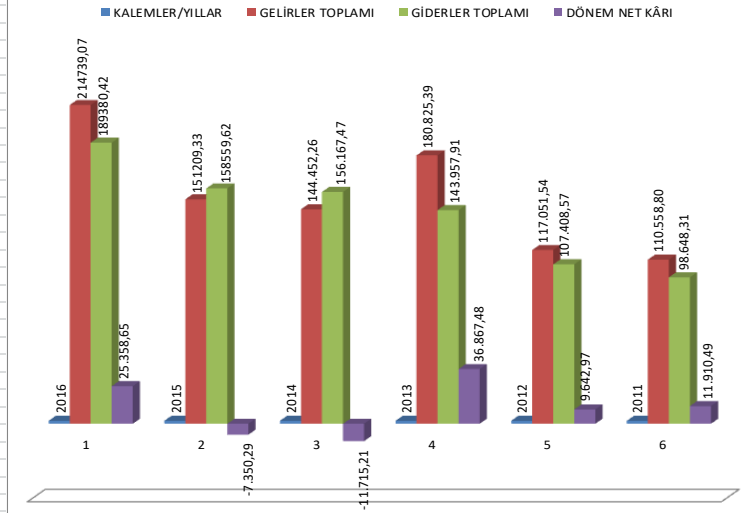

KALEMLER-YILLAR	2017	2018	2019	2020	2021	2022
GELİRLER YOPLAMI	196,616,05	256,180,60	312,208,61	321,772,10	510.824.80	750,911,41
GİDERLER TOPLAMI	176,552,33	214,011,09	278,138,83	167,229,98	285.971.88	387,087,41
DÖNEM KARI	20.063,72	42,169,51	34.069,78	154.542.10	224.852.92	363,824,00